



Projekt: Aufforstung Waldgrundstück
LV: Lieferung und Pflanzung von Forstpflanzen
Ausschreibung: Los 01 und Los 02- Lieferung und Pflanzung

Datum: 03.08.2022
Seite: - 1 -

LEISTUNGSVERZEICHNIS

Projekt: **Aufforstung Waldgrundstücke
Flurstücke 1055/1 und 1101
im Stadtgebiet
02681 Schirgiswalde-Kirschau**

LV: **Los 01 und Los 02-
Lieferung und Pflanzung von Forstpflanzen
Teilflächen 38 N 721 b1 und b2**

Angebotssumme (Brutto): _____ €

Ort / Datum

Stempel und rechtsgültige Unterschrift

Leistungsverzeichnis Lieferung und Pflanzung von Forstpflanzen

Vergabenummer: 01/2022W

Los 1	Revier: Sohland/Spree - Betrieb KW Schirgiswalde-Kirschau
Lage der Fläche:	auf leicht Richtung Süden geneigter Ebene an der Weifaer Höhe , Reißig auf Wälle - Gasse beräumt
Teilflächen:	38 N 721 b1 und b2
Besonderheiten:	geringes Gefälle vorhanden , Erreichbarkeit bei schlechten Wetter schwierig; geringer Restreißiganfall auf Kahlfäche vorhanden

1.1. Lieferung von Forstpflanzen

Baumart	Herkunftsgebiet (HkG)	Alternative	Angabe zu evtl. Zertifizierung der Pflanzen *	Alter / Sortiment	Größe (cm)	Stückzahl	Preis netto	
							pro Pflanze	Gesamt
Weißtanne (WTA)	82706	82704	herkunftsges.	mind 2/0	20-40	400		
Europäische Lärche (ELA)	83704	83702	herkunftsges.	mind 2/0	20-40	1300		
Douglasie (DGL)	85306	85304	herkunftsges.	mind 2/0	20-40	400		
Stieleiche (SEI)	81708	81704	herkunftsges.	mind 2/0	20-40	3000		
Esskastanie (EKA)	80802	-	herkunftsges.	mind 2/0	20-40	2800		
Roterle (RER)	80206	80207	herkunftsges.	mind 2/0	30-50	750		

1.2. Pflanzung

Baumart	Pflanzverfahren	Stückzahl	Zeitbedarf gesamt in	Preis netto	
				pro Pflanze	Gesamt
Weißtanne WTA	Pflanzen angepasst, empf. Gött. Fahrradlenker	400			
Europäische Lärche ELA	Pflanzen angepasst, empf. Gött. Fahrradlenk.	1.300			
Douglasie DGL	Pflanzen angepasst, empf. Gött. Fahrradlenk.	400			
Stieleiche SEI	Pflanzen angepasst, empf. Gött. Fahrradlenk.	3.000			
Esskastanie	Pflanzen angepasst, empf. Gött. Fahrradlenk.	2.800			
Roterle	Pflanzen angepasst, empf. Gött. Fahrradlenk.	750			

1.3. Zaunbau/Einzelschutz (Material+ Arbeitskosten)

Einzelschutz	Menge in Stk	Einzelpreis	Wildschutzzaun	Menge in lfm	Einzelpreis	Gesamt
		pro Stück			pro lfm	
Material:	0		Material:	920 lfm		
Leistung:	0		Leistung:	920 lfm		

Bedarfsposition:

Behandlung der Pflanzen mit Wurzelgel vor der Auslieferung
(ohne Bewertung)

Preis netto pro Pflanze:

Gesamtsumme:

Vergabenummer:

01/2022 W

Leistungsbeschreibung Pflanzung kombiniert mit Pflanzenlieferung Kommunalwald Schirgiswalde-Kirschau - Weifaer Höhe ; Flst. 1055/1; 1101 Teil 1 Lieferung der Forstpflanzen

eine Vorortbesichtigung wird vor Angebotsabgabe dringend empfohlen

Ansprechpartner: Revierleiter SBS; Norman Schaller 0172-5928900

Lieferzeitraum: ab 09/2022 bis 05/2023

Lieferort: maximal eine Abladestelle pro Los
Waldwege mit Klein- LKW bedingt befahrbar

Sonstiges: Als Bedarfsposition wird die Behandlung der Nadelholzplanzen mit Wurzelgel vor der Auslieferung (ohne Bewertung),
sowie die Kulturpflege für die ersten 3 Jahre nach der Begründung abgefragt.

Los-Nr.	Baumart	Herkunftsgebiet (HkG)	Ersatz HkG erlaubt	Alter / Sortiment	Pflanzenart	Größe (cm)	Menge in Stück
1	Weißtanne	82706	82704	mind 2/0	Container	20-40	400
2	Europäische Lärche	83704		1/1	wurzelnackt	20-40	1.300
3	Douglasie	85306	85304	mind 2/0	Container	2ß-40	400
4	Stieleiche	81708	81704	mind 2/0	wurzelnackt	50-80	3.000
5	Esskastanie	80802	-	mind 2/0	wurzelnackt	20-40	2.800
6	Roterle	80206	80207	2/0	wurzelnackt	30-50	750

IV. Vertragsbedingungen:

- Der Auftragnehmer muss als Forstsaamen- oder Forstpflanzenbetriebe nach dem Forstvermehrungsgutgesetz angemeldet sein. Die Bestimmungen des Forstvermehrungsgutgesetzes sind einzuhalten.
- Die Pflanzung erfolgt so, dass die Hauptwurzeln unverkrümmt in den Boden gelangen. Ein Wurzelschnitt an den Hauptwurzeln erfolgt nicht. Die Pflanzen sind bis zur Pflanzung in frischem Zustand zu halten.
- Der Auftragnehmer garantiert dem Auftraggeber einen Anwuchs von 90% pro Fläche und Gehölzart. Die Garantie bezieht sich auf den Austrieb voll ausgebildeter, vitaler Blätter bei Laubgehölzen und der Entwicklung eines vitalen Maitriebes bei Nadelgehölzen. Wird ein Anwuchs von 90% nicht erreicht, verpflichtet sich der Auftragnehmer solange zur Nachpflanzung der mangelhaften Pflanzen bis ein Anwuchs von 90% erreicht ist. Die Nachpflanzung erfolgt zum nächstmöglichen Zeitpunkt, spätestens bis zum 30.04. des folgenden Jahres. Der Auftragnehmer haftet nicht für Schäden die nach der Pflanzung erfolgen, und nicht in der Verantwortung des Auftragnehmers liegen (z.B. Schädlingsbefall).
Die Gewährleistungsabnahme erfolgt nach der 1. Kulturpflege bzw., falls diese nötig ist, nach der 2. Kulturpflege. Stellt der Auftraggeber Ausfälle bei der Pflanzung oder/ und Verluste durch die Kulturpflege von mehr als 10% fest, erfolgt eine gemeinsame Flächenbegehung. Der Anwuchserfolg und die Qualität der Kulturpflege werden mit einem geeigneten Stichprobenverfahren festgestellt, und gemeinsam der Nachbesserungsbedarf ermittelt.
- Die jährliche Kulturpflege erfolgt bei Bedarf, nach Anforderung durch den Auftraggeber. (Der Auftragnehmer verpflichtet sich die Pflege über die 5 Jahre zu den vereinbarten Preisen durchzuführen. Ein Anspruch des Auftragnehmers auf Durchführung der Kulturpflege besteht nicht.)
- Die Übertragung der Rechte und Pflichten aus diesem Vertrag an Dritte (bspw. Subunternehmer) bedarf der Zustimmung des Auftraggebers.
- Gerät ein Vertragspartner mit einer Leistung ganz oder teilweise in Verzug, so kann der andere Vertragspartner vom Vertrag zurücktreten.
- Verstoßen der Auftragnehmer oder seine Mitarbeiter gegen Gesetze, die dem Schutz des Waldes und seiner Einrichtungen, der Arbeitssicherheit oder der Gefahrenabwehr dienen sowie gegen Pflichten nach diesem Vertrag, so kann der Auftraggeber den Vertrag fristlos kündigen und/oder die Tätigkeit untersagen. Entstandene Schäden oder verursachte Gefährdungen werden auf Rechnung des Auftragnehmers behoben, soweit er diese nicht selbst beseitigt.
- Der Auftragnehmer übt seine Tätigkeit in seinem Namen und für seine Rechnung sowie auf sein Risiko aus.
- Der Auftragnehmer haftet für Schäden aller Art, die von ihm, seinen Mitarbeitern oder beauftragten Dritten im Zusammenhang mit der Durchführung dieses Vertrags schuldhaft verursacht werden. Der Auftragnehmer stellt den Auftraggeber von allen Ansprüchen Dritter einschließlich Prozesskosten frei, die im Zusammenhang mit der Durchführung dieses Vertrags geltend gemacht werden.
- Der Auftragnehmer haftet dem Auftraggeber für dessen Aufwendungen, die diesem wegen Verletzung der Pflichten nach diesem Vertrag durch den Auftragnehmer entstehen.

Leistungsbeschreibung Pflanzung kombiniert mit Pflanzenlieferung

Teil 2 Unternehmerleistung Pflanzung

Die Pflanzen werden vom Auftragnehmer bereit gestellt.

Leistungszeitraum:

In Abhängigkeit von der Witterung kann sich der Arbeitsbeginn um bis zu 14 Tage verschieben.
Der AN erhält 7 Tage vorher eine Meldung durch den AG zum Beginn der Arbeitsaufnahme.

Los 1 = **frühestens 15.09.2022- 01.06.2023**

Die Arbeitsausführung gemäß den QA und EVB zur Pflanzung beinhaltet folgende Schritte:

1. Einschlag der Pflanzen
2. Transport der Pflanzen zur Pflanzungsfläche
3. Zwischeneinschlag an der Teilfläche
4. Pflanzung

Arbeitsgebiet: Neuschirgiswalde - an der Weifaer Höhe; Gemarkung Schirgiswalde; Flurstücke 1055/1 und 1101

Die Pflanzflächen sind wie folgt markiert:

blaue Markierungen an den Eckpunkten/Stützpunkten der Fläche, Quartiere farbige (analog Karte unten) markiert durch gesteckte Pfähle



Vorgaben Wildschutzzaun:

Wildzaun-Knotengeflecht 200/22/15 M – 2,5/2,0 mm auf mind. 180cm Höhe gebaut;

Als **Eckpfähle** primär Z-Profile oder Eichen/Robinienpfähle zu verwenden.

Zaunecken sind beidseitig mit entsprechenden Stützen zu versehen.

Als Stützen sind primär Z-Profile in Ausnahmefällen Eichen,- / Robinienpfähle zu verwenden.

Je Zaunfläche sind **4 Eingangstore** (mittels Holzrahmen) von mind.3 m Breite zu errichten.

Die Zauntore werden nach Einweisung an den Hauptwirtschaftsweg nördlich der Fläche und an der Ausdehnung im Südosten der Fläche platziert.

Beiderseitige Pfähle sind mit Eichen-, Robinienpfählen oder Z-Profilen jew. abgestützt zu versehen.

Die Zäune sind **wildsicher** (alle Wildarten) und entsprechend nach Bedarf der forstlichen Praxis mit Bodenheringen abzudichten.

Vorgaben Einzelschutz

Bei den oben gekennzeichneten Aufforstungsflächen sind Einzelschutzhüllen mit einem Mindestdurchmesser von 30cm zu verwenden, empfohlen wird das System "Plantagard Freiwuchs 300" o. ä. Die Mindesthöhe beträgt 1,00m .

Die Befestigung erfolgt mittels zweier Eichen/Robinien-Pfähle pro Einzelschutzgitter. Es wird vorgeschrieben dass die Pfähle mit dem Netz mithilfe von Kabelbindern befestigt werden.

Leistungsverzeichnis Lieferung und Pflanzung von Forstpflanzen

Vergabenummer: 01/2022W

Los 2		Revier: Sohland/Spree; Betrieb KW Schirgiswalde-Kirschau		
Lage der Fläche:		auf Ebene leichte Neigung Südhang		
Teilflächen:		38 N 721 b1 und b2		
Besonderheiten:		geringes Gefälle vorhanden , Erreichbarkeit bei schlechten Wetter schwierig; <u>geringer Restreißigangfall auf Kahlfäche vorhanden</u>		
1. Kulturpflege 1-2x jährlich - nach Anforderung durch Revierleiter				
Jahr der Ausführung	Gesamtfläche in ha	Preis pro Hektar	Gesamtpreis	
			netto	brutto
2022	2,25			/
2023	2,25			
2024	2,25			
2025	2,25			
2. Schädlingsbekämpfung Mäuse mittels Ausbringung zugel. Giftlinsen				
Jahr der Ausführung	Gesamtfläche	Arbeitskosten pro Hektar	Gesamtpreis inklusive PSM	
			dav. Materialkosten	Gesamt
2022	2,25			
2023	2,25			
2024	2,25			
2025	2,25			

→ Sachkundenachweis PSM ist dem Angebot beizulegen!

Anhang
Arbeitskarten:

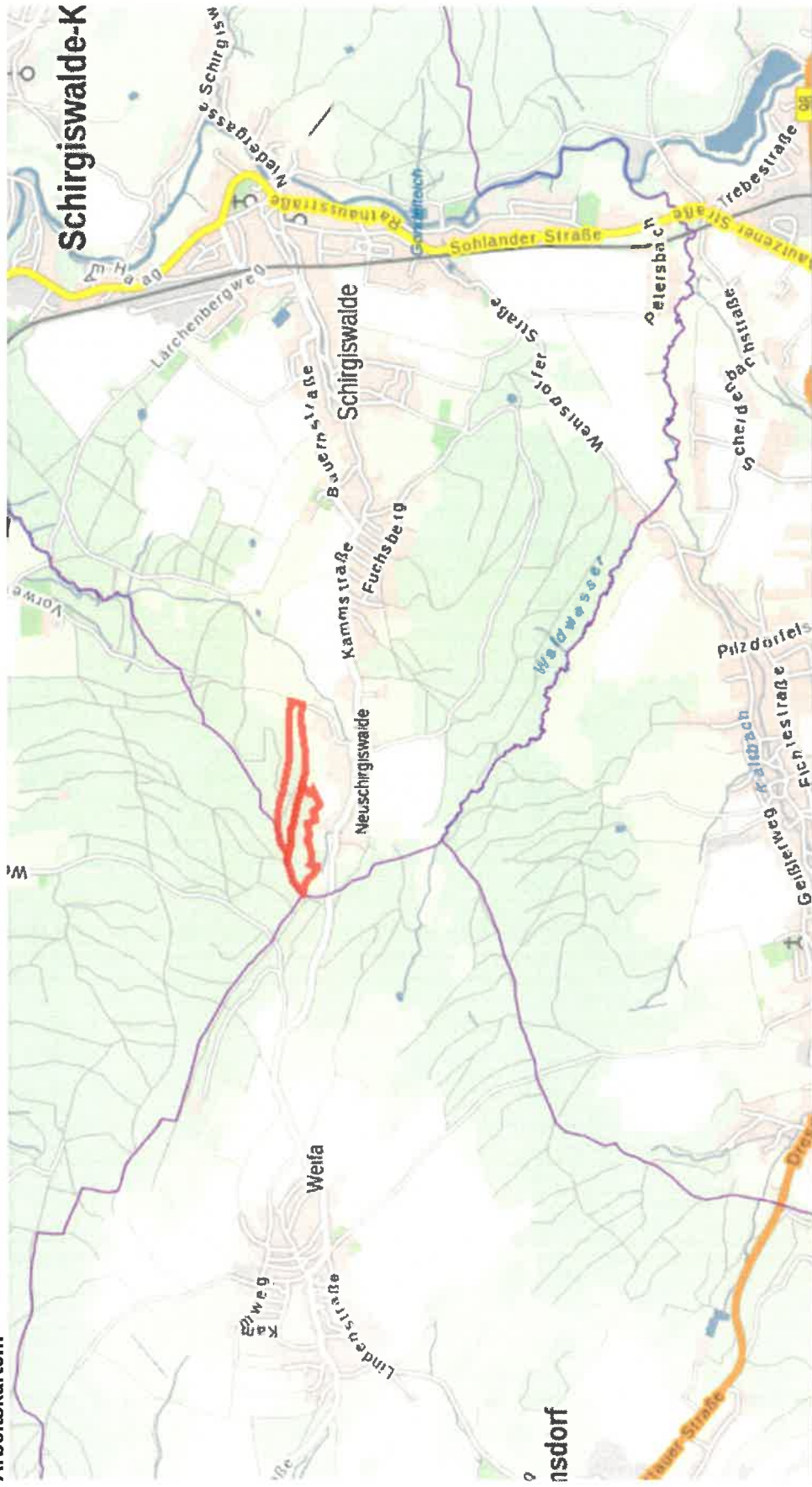

Übersichtskarte (rot= Projektfläche)

STADT SCHIRGISWALDE-KIRSCHAU

Stadtverwaltung

Stadt Schirgiswalde-Kirschau • OT Schirgiswalde • Rathausstraße 4 • 02681 Schirgiswalde-Kirschau



Projekt: Aufforstung Waldgrundstück
LV: Lieferung und Pflanzung von Forstpflanzen
Ausschreibung: Los 01 und Los 02 – Lieferung und Pflanzung

Datum: 03.08.2022
Seite: - 2 -

ZUSAMMENSTELLUNG

01	Lieferung und Pflanzung von Forstpflanzen		
01.01	Summe Lieferung von Forstpflanzen	_____	€
01.02	Summe Pflanzung	_____	€
01.03	Summe Zaunbau / Einzelschutz	_____	€
02	Lieferung und Pflanzung von Forstpflanzen		
02.01	Summe Kulturpflege	_____	€
02.02	Summe Schädlingsbekämpfung Mäuse	_____	€
	LV-Nettosumme	_____	€
	19 % Umsatzsteuer	_____	€
	LV-Bruttosumme	_____	€

Mit Abgabe des Angebotes werden vom Bieter alle Bestimmungen dieser Ausschreibung anerkannt. Der Bieter erklärt, dass er von allen Angebotsbestandteilen Kenntnis genommen hat und dass die geforderten Leistungen aus den ihm zur Verfügung gestellten Unterlagen sowie aufgrund der ihm bekannten örtlichen Bedingungen klar und ohne Widerspruch erkennbar sind. Er garantiert mit seiner Unterschrift die Einhaltung der Termine.

Datenschutzklausel:

Die von Ihnen erbetenen, personenbezogenen Angaben werden im Rahmen des Vergabeverfahrens verarbeitet und gespeichert. Ihre Angaben sind Voraussetzung für die Berücksichtigung ihres Angebots. Soll Ihr Angebot angenommen werden, so werden die Bieter, deren Angebote nicht berücksichtigt werden sollen, vor dem Vertragsschluss gemäß § 134 Absatz 1 des Gesetzes gegen Wettbewerbsbeschränkungen (GWB 2016) über Ihren Namen informiert. Zudem erfolgt nach einem etwaigen Zuschlag eine Mitteilung an die Bieter gemäß § 62 Absatz 2 VgV. Mit Angebotsabgabe erklären Sie sich mit der Speicherung und Verarbeitung Ihrer Daten gemäß der vorgenannten Datenschutzerklärung einverstanden.

Ort / Datum

Stempel und rechtsgültige Unterschrift